DÉPARTEMENT DES ALPES-MARITIMES | 06

SMART Deal 06

BESOIN D'AIDE POUR PRENDRE EN MAIN LES OUTILS NUMÉRIQUES DU QUOTIDIEN ?

Les conseillers numériques France services du Département vous proposent un accompagnement personnalisé et gratuit pour :

- Découvrir l'environnement et le vocabulaire numériques
- Prendre en main un équipement informatique (ordinateur, tablette, smartphone...)
- Naviguer sur Internet
- Envoyer, recevoir, gérer vos e-mails
- Créer et gérer vos fichiers, photos, données sur votre ordinateur, votre smartphone ou votre tablette
- Installer et utiliser des applications sur votre smartphone
- Apprendre les bases du traitement de texte...

Opération soutenue par l'État dans le cadre du dispositif

CONSEILLER NUMÉRIQUE France services

www.conseiller-numerique.gouv.fr

PRENEZ RENDEZ-VOUS AVEC VOTRE CONSEILLER NUMÉRIQUE

Contactez votre conseiller numérique France services au 06.76.44.16.15 ou dans la structure la plus proche de chez vous.

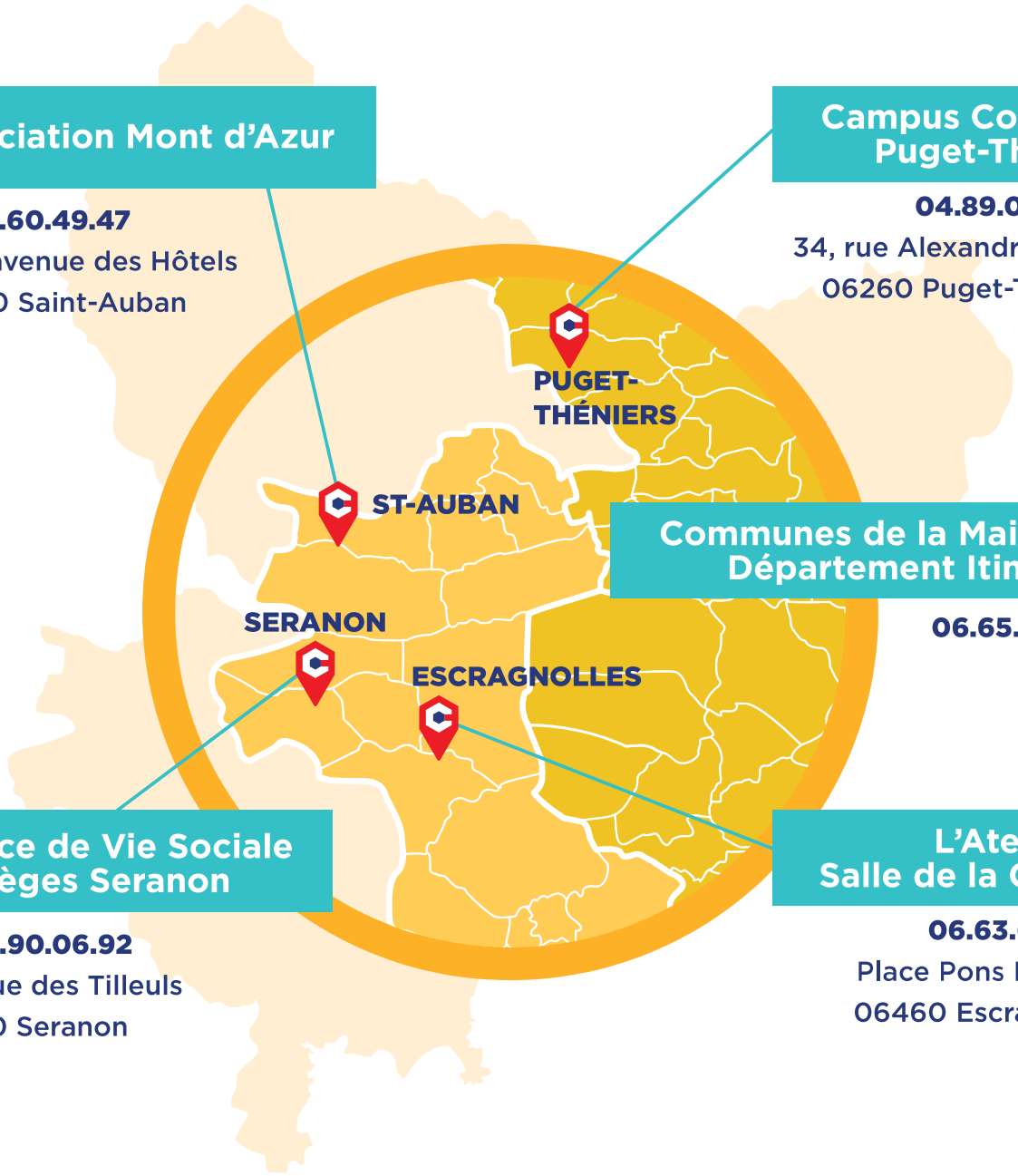

Association Mont d'Azur

04.93.60.49.47
344, avenue des Hôtels
06850 Saint-Auban

Campus Connecté Puget-Théniers

04.89.04.85.30
34, rue Alexandre Bottin
06260 Puget-Théniers

Communes de la Maison du Département Itinérante

06.65.14.51.69

Espace de Vie Sociale Harpèges Seranon

06.99.90.06.92
125, rue des Tilleuls
06750 Seranon

L'Atelier HE Salle de la Colette

06.63.61.65.74
Place Pons Rebuffel
06460 Escragnolles

D'autres lieux de permanences sont possibles, renseignez-vous auprès de votre conseiller numérique.

CONSEILLER NUMÉRIQUE France services

FRANCE RELANCE

www.departement06.fr
#AlpesMaritimes DEPARTEMENT06

DES SERVICES POUR VOUS AVANT TOUT !
PAR LE DÉPARTEMENT DES ALPES-MARITIMES